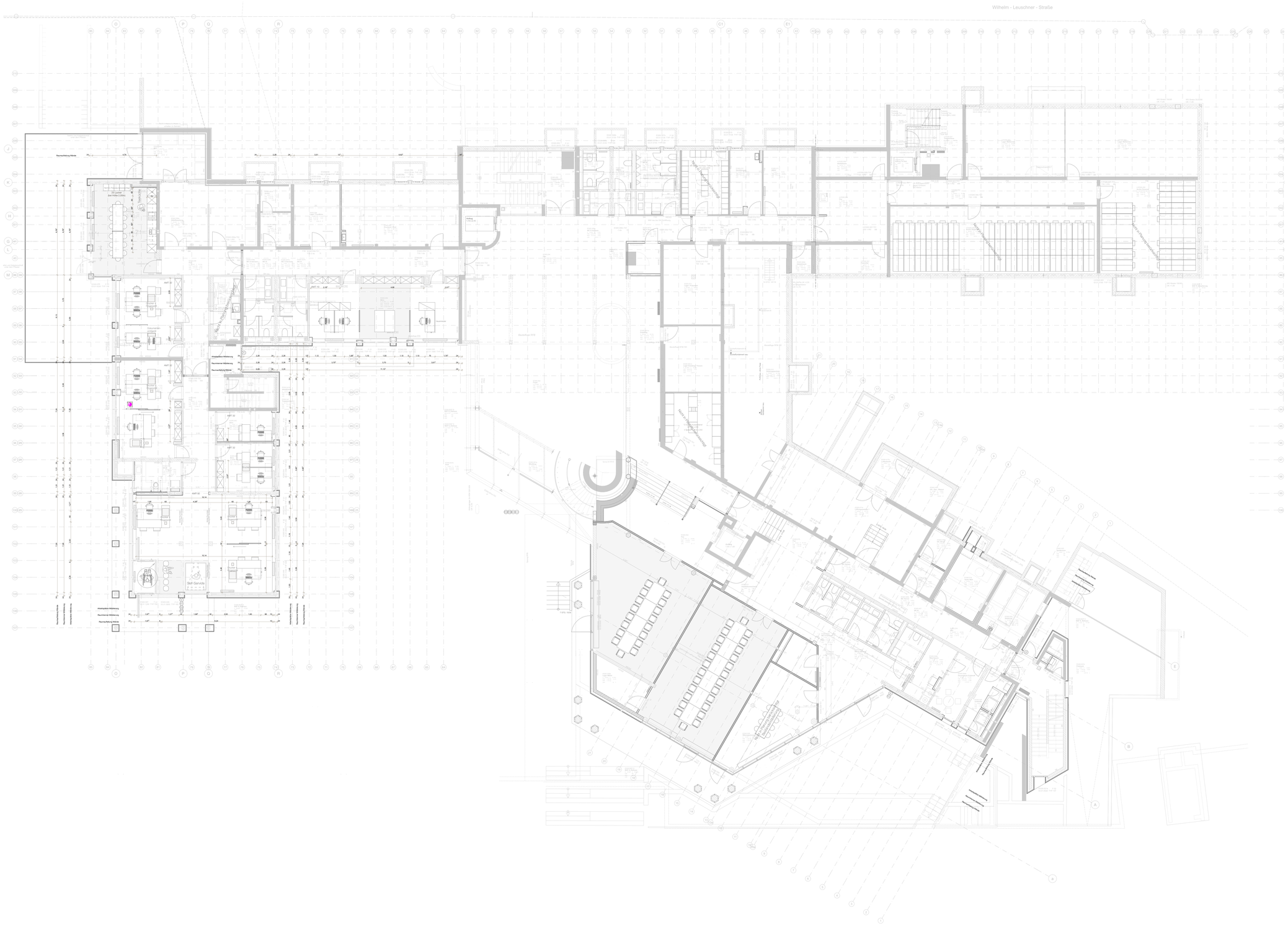

LEGENDE

- Bestand
- Abbruch
- Neubau
- Baustelle mit Anforderung
- Mauerwerk
- Stahlbeton
- Stahlbeton - Fertigteil
- Beton - unbewehrt
- Leichtbauwand
- Glaswand
- Dämmung - hart
- Dämmung - weich

- Deckendurchbruch
- Bodendurchbruch
- DD/BD übereinander
- Decken- / Bodenschlitz
- Wanddurchbruch
- Wandschlitz
- Bodenschlitz

Anmerkung / zur Prüfung

Änderung im Vergleich zum letzten Planstand

Abkürzungen

RFB	Rohfussboden	OK	Oberkante
FFB	Fertigfussboden	UK	Unterkante
RD	Rohdecke	AK	Aussenkante
AD	abgehängte Decke	BRH	Brüstungshöhe
UZ	Unterzug	STH	Sturzhöhe
ÜZ	Überzug	LRH	Lichte Raumhöhe
FT	Fertigteil	GH	Geschosshöhe
SW	Schwelle	VK	Vorderkante
DVS	Deckenversprung	VKR	Vorderkante roh
		VKF	Vorderkante fertig
UK RD / AD			OK FFB
OK RFB / FFB			OK RFB

INDEX	DATUM	GEZ.	BESCHREIBUNG

Alle Maße sind am Bau zu prüfen. Bestandsabhängige Toleranzen des Altbaus sind zu berücksichtigen.
Für Maßfehler haftet allein der Auftragnehmer. Maßunstimmigkeiten sind sofort mit dem Architekten zu klären.
Konstruktions- und fertigungstechnische Bedenken sind dem Architekten und der Bauleitung rechtzeitig mitzuteilen und zu begründen.

PLANNUMMER

A	5	0	0	G	R	0	1	1	0	0	F
PLANART	LP	BAUTEIL	GESCHOSS	PLANART / PLANINHALT		LFD. NUMMER		MASZTAB		INDEX	STATUS

LAGEPLAN

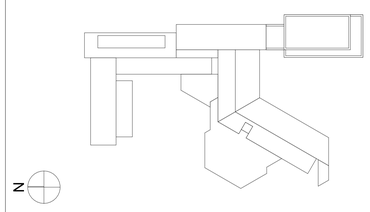

PROJEKT

Modernisierung und Erweiterung
Rathaus Ingelheim

Fridtjof-Nansen-Platz 1
55218 Ingelheim am Rhein

BAUHERR

Stadtverwaltung Ingelheim
Amt Bauen, Planen, Umwelt

Fridtjof-Nansen-Platz 1
55218 Ingelheim am Rhein
stadtverwaltung@ingelheim.de

PLANUNG

Just Architekten

Kaiserstraße 68
60329 Frankfurt am Main
+49 (0)69 900 160 200
mail@justarchitekten.de

PLANINHALT

Grundriss Erdgeschoss

LEISTUNGSPHASE					STATUS	
ERSTELLT	EXPORT	MASZTAB	GEZ.	GEPRÜFT	PROJEKT NR.	BLATTFORMAT
20.02.2024		1:100	mi, ki		2305	DIN A0

Urheberrecht nach DIN 34 vorbehalten